

*Informacja
o stanie realizacji
zadań oświatowych*

Urząd Miasta
i Gminy Lwówek

Wyniki
egzaminu gimnazjalnego
w roku szkolnym 2016/2017

Wyniki egzaminu gimnazjalnego

| | historia i wos | | j. polski | | przedmioty przyrodnicze | | matematyka | | j. angielski podstawowy | | j. angielski rozszerzony | |
|----------------------------|----------------|--------------|-----------|--------------|-------------------------|--------------|------------|--------------|-------------------------|--------------|--------------------------|--------------|
| | 2016 | 2017 | 2016 | 2017 | 2016 | 2017 | 2016 | 2017 | 2016 | 2017 | 2016 | 2017 |
| średnia gimnazjum | 52,87 | 56,80 | 60,94 | 63,60 | 46,02 | 48,75 | 44,52 | 43,16 | 51,12 | 56,54 | 36,39 | 40,66 |
| średnia powiat | 53,11 | 56,96 | 63,19 | 64,83 | 48,14 | 49,58 | 43,52 | 44,37 | 58,20 | 60,97 | 39,27 | 44,58 |
| średnia województwo | 55,24 | 57,91 | 65,73 | 66,69 | 50,17 | 51,64 | 47,82 | 45,59 | 61,95 | 65,31 | 43,68 | 47,60 |
| średnia okręgu | 54,73 | 57,27 | 65,53 | 66,57 | 49,75 | 50,92 | 46,94 | 44,85 | 62,42 | 65,57 | 44,72 | 48,61 |

Gimnazjum Lwówek – historia i WOS

Wyniki standaryzowane szkoły z lat 2012 - 2017

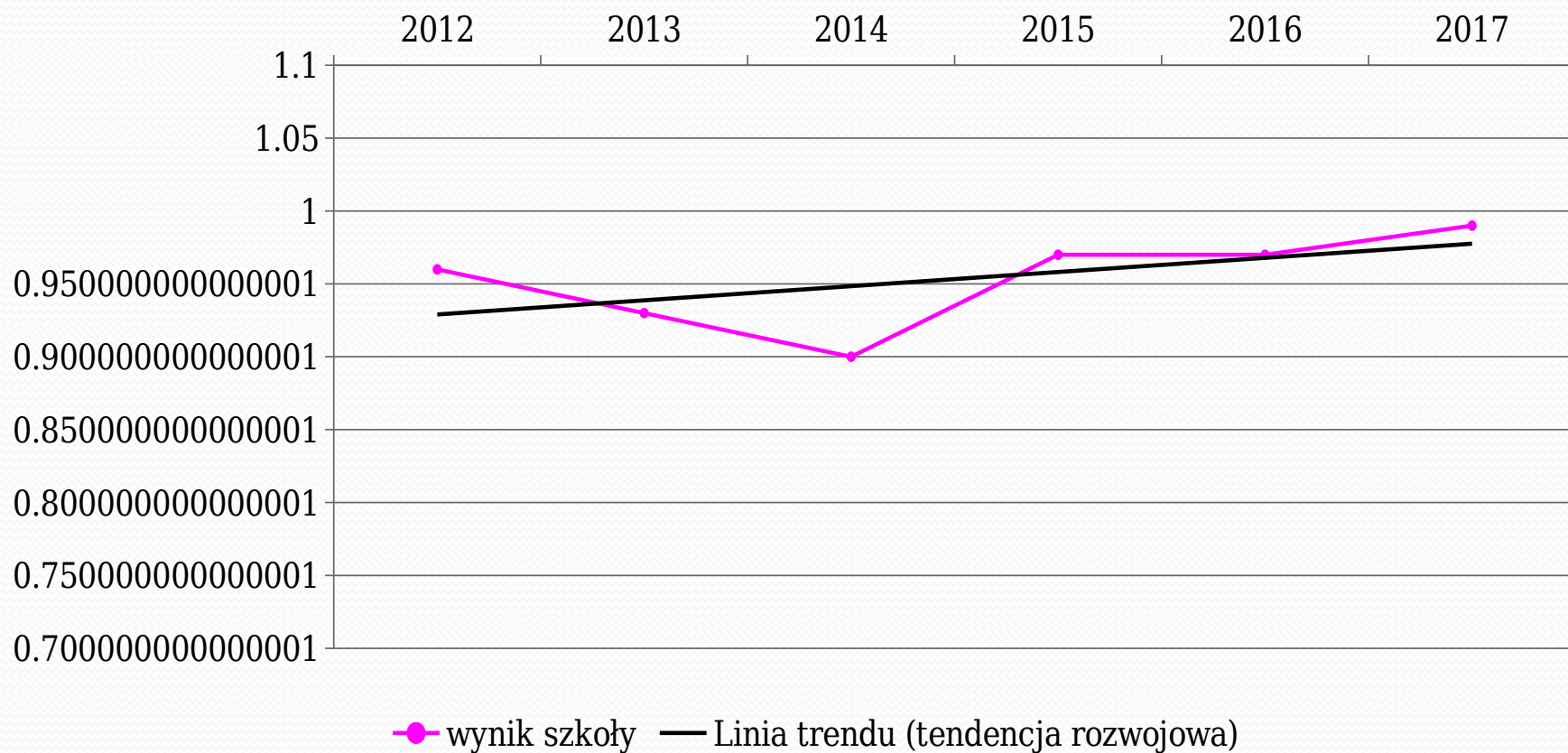

Gimnazjum Lwówek – j. polski

Wyniki standaryzowane szkoły z lat 2012 - 2017

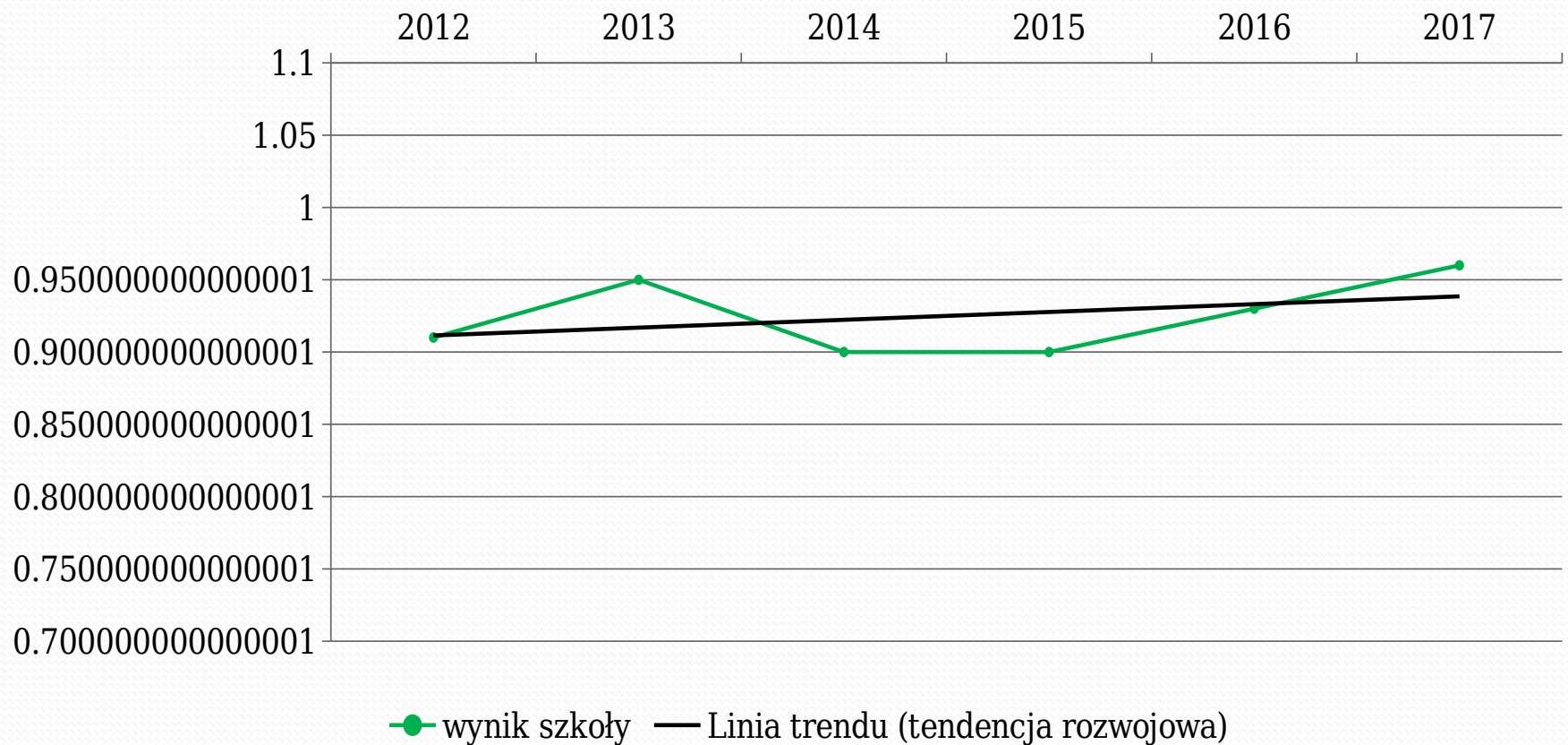

Gimnazjum Lwówek – przedmioty przyrodnicze

Wyniki standaryzowane szkoły z lat 2012 - 2017

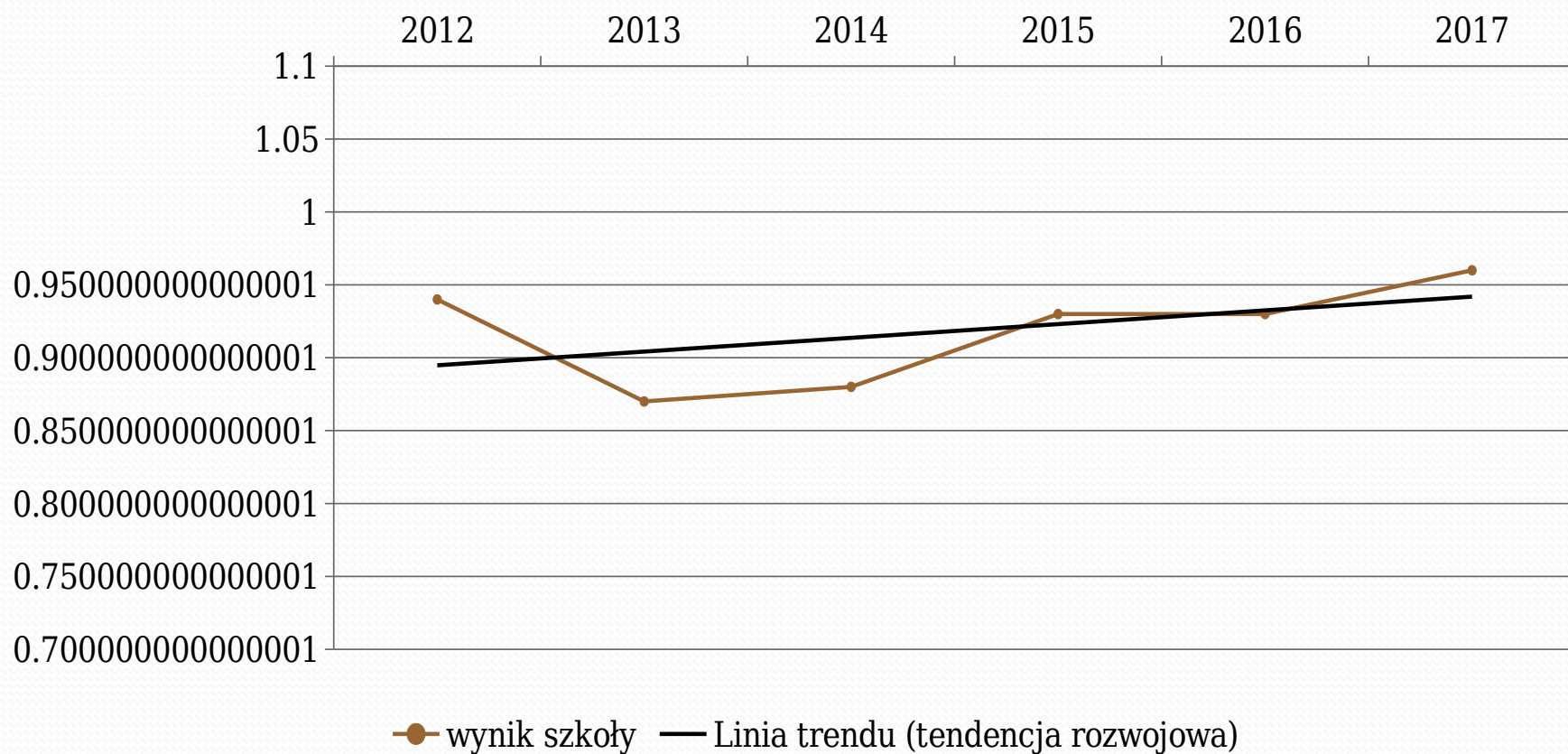

Gimnazjum Lwówek – matematyka

Wyniki standaryzowane szkoły z lat 2012 - 2017

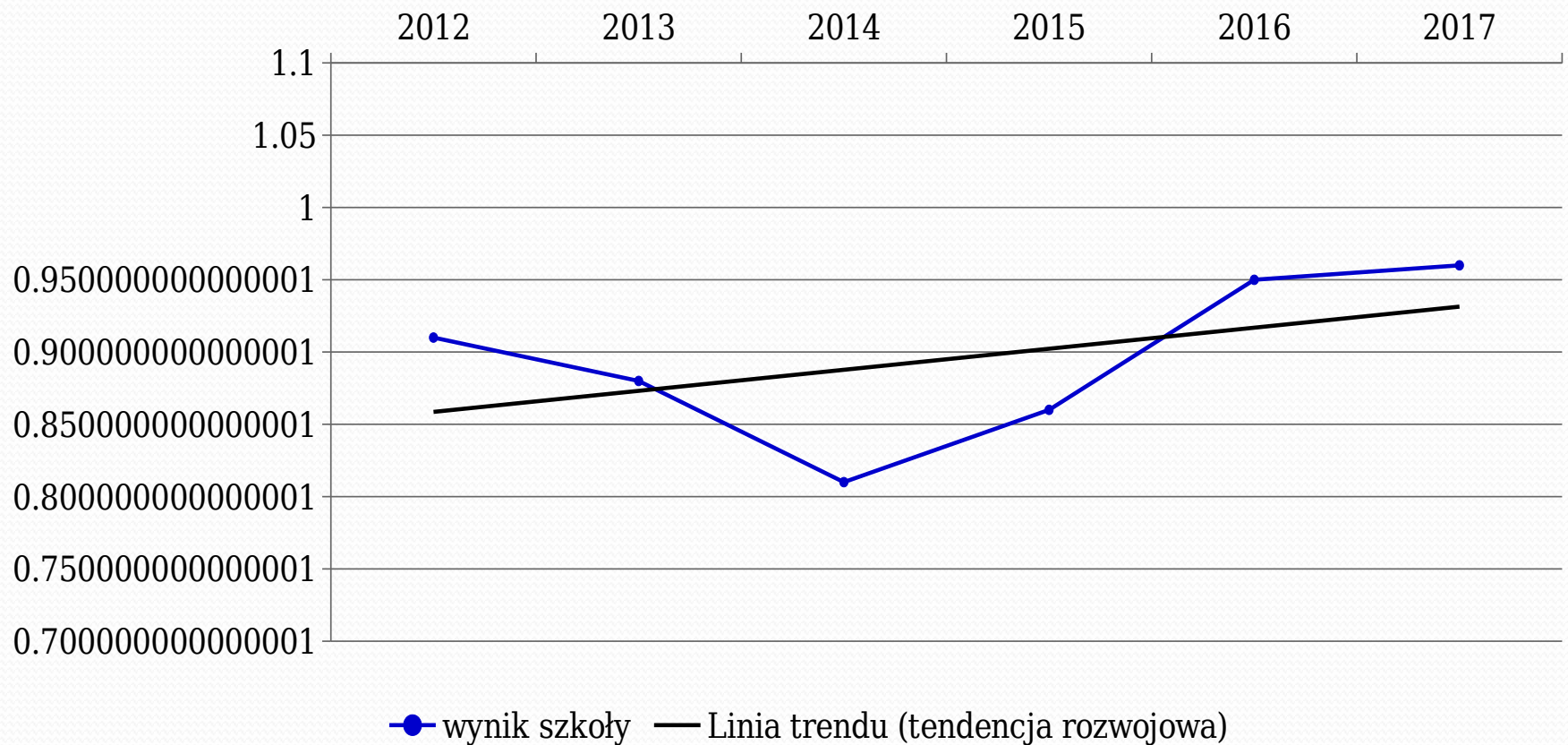

Gimnazjum Lwówek – j. angielski – poziom podstawowy

Wyniki standaryzowane szkoły z lat 2012 - 2017

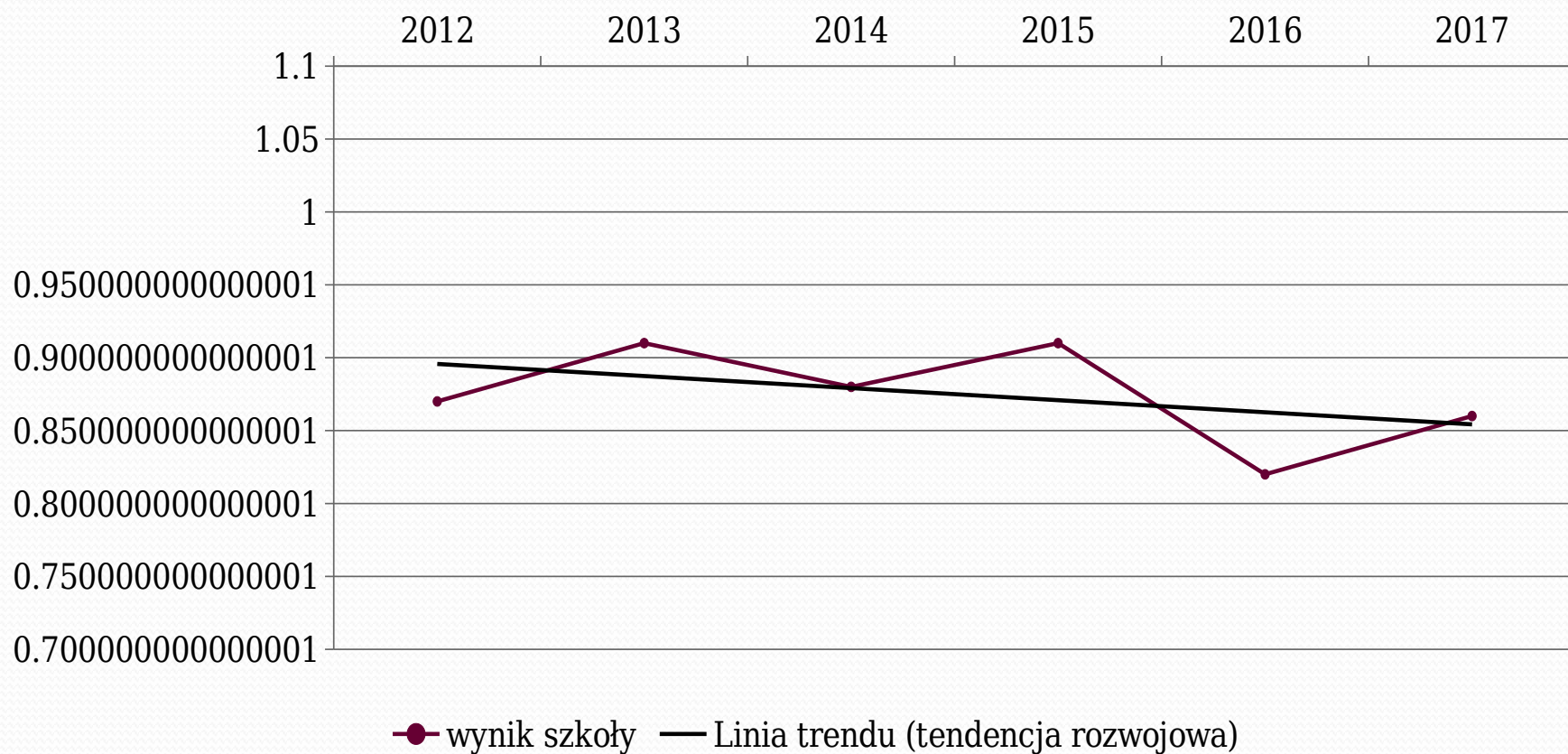

Gimnazjum Lwówek – j. angielski – poziom rozszerzony

Wyniki standaryzowane szkoły z lat 2012 - 2017

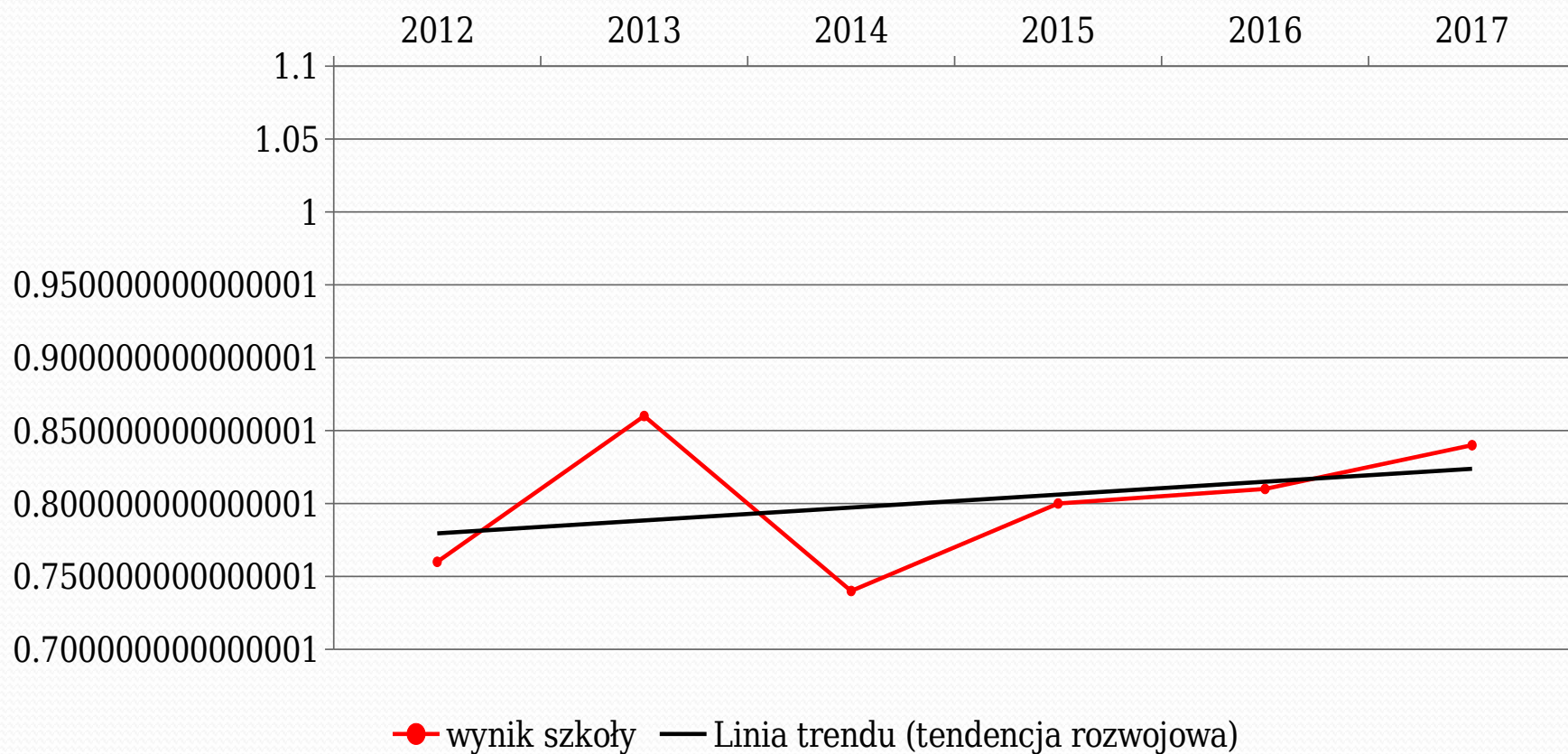

Wyniki egzaminów w Gimnazjum w Lwówku

Wyniki standaryzowane szkoły z lat 2012 - 2017

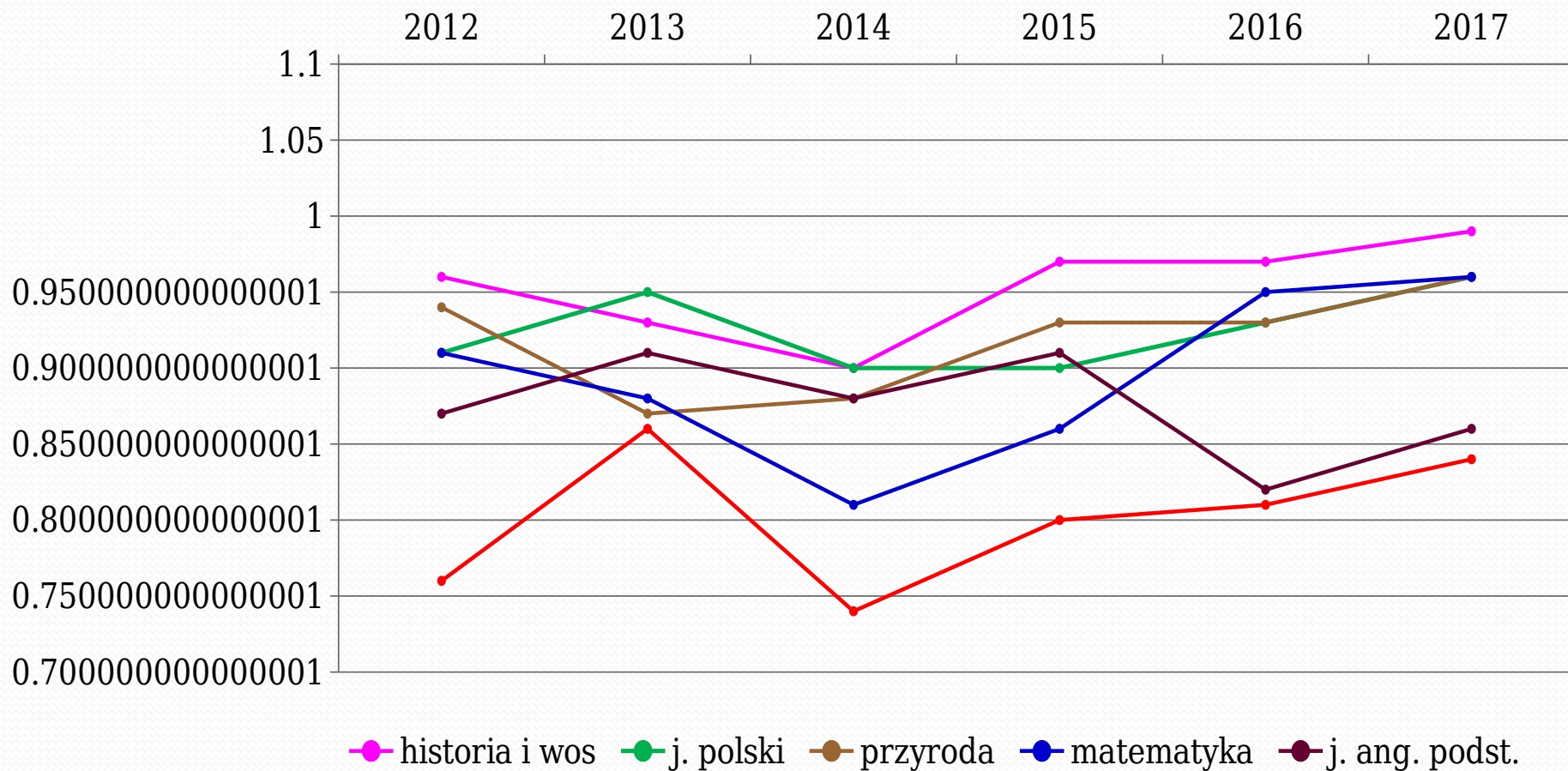

Gimnazjum Lwówek – wyniki łączne

Wyniki standaryzowane szkoły z lat 2006 - 2017

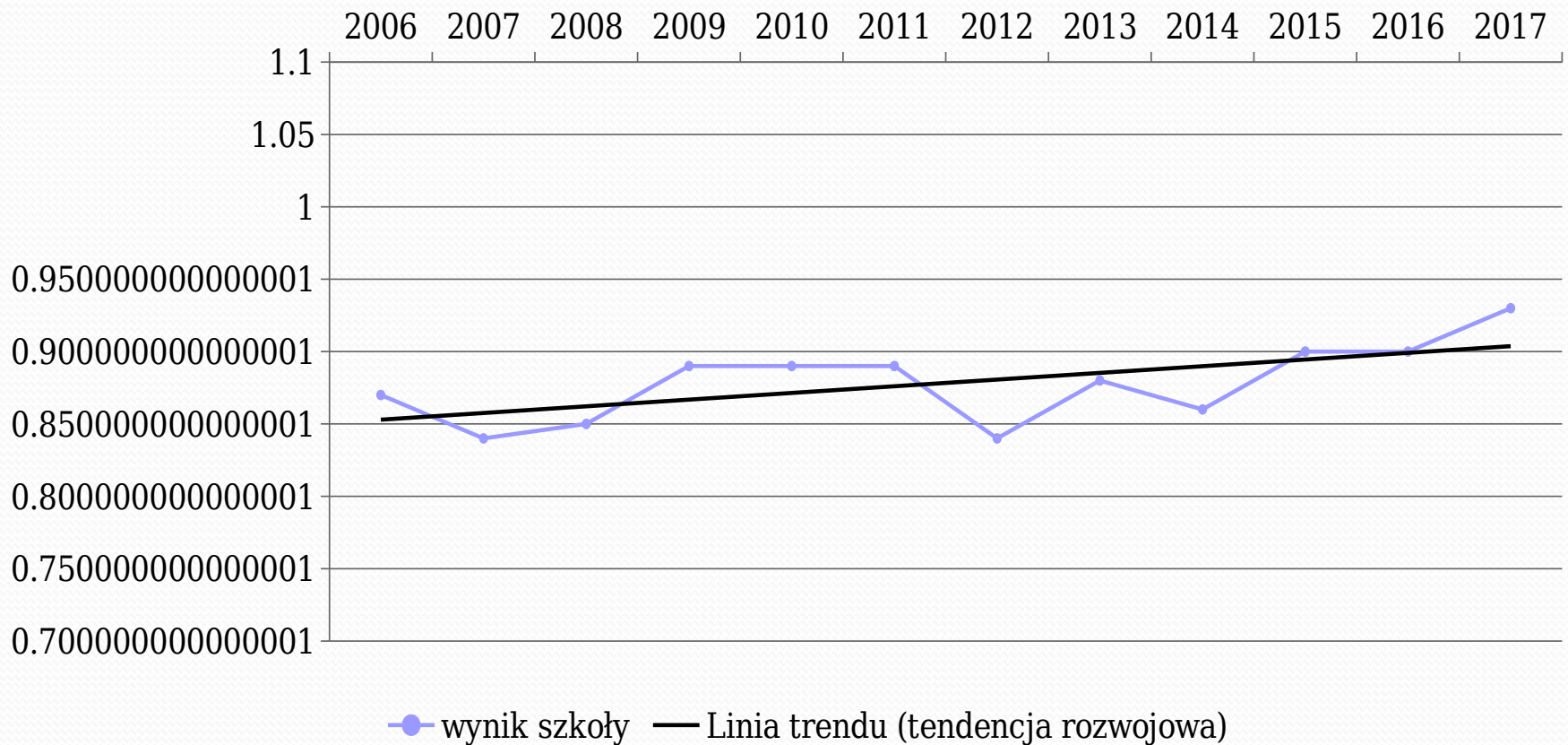

Oświata Lwówek

I n f o r m a c j e

Rok szkolny 2017 / 2018

Ilość dzieci w placówkach oświatowych

| | 2016/2017 | 2017/2018 |
|---------------|------------|------------|
| SP Lwówek | 241 | 275 |
| SP Chmielinko | 70 | 80 |
| SP Posadowo | 68 | 75 |
| SP Pakosław | 68 | 69 |
| SP Brody | 94 | 101 |
| SP Zębowo | 112 | 138 |
| RAZEM | 653 | 738 |

| | 2016/2017 | 2017/2018 |
|------------------------|------------|------------|
| Przedszkole Lwówek | 120 | 124 |
| Przedszkole Posadowo | 25 | 27 |
| Przedszkole Pakosław | 31 | 31 |
| Przedszkole Chmielinko | 40 | 33 |
| Przedszkole Brody | 44 | 46 |
| Przedszkole Zębowo | 76 | 70 |
| RAZEM | 336 | 331 |

| Gimnazjum Lwówek | | Klasa I | Klasa II | Klasa III | Razem |
|------------------|-----------|---------|----------|-----------|-------|
| | 2016/2017 | 97 | 93 | 107 | 297 |
| | 2017/2018 | 0 | 95 | 90 | 185 |

| | Szkoły | Przedszkola | Żłobek | Razem |
|-----------|--------|-------------|--------|-------|
| 2016/2017 | 950 | 336 | 24 | 1310 |
| 2017/2018 | 923 | 331 | 67 | 1321 |

Projekty organizacyjne: przedszkola

(XI 2017)

| Przedszkole | Ilość oddziałów | Obowiązkowe godziny bezpłatne | Godziny powyżej 25 objęte opłatą 1zł za godzinę | Godziny płatne przez organ prowadzący | Razem ilość godzin |
|-------------------|-----------------|-------------------------------|---|---------------------------------------|----------------------|
| Pakośław | 2 | 50 | 15 | 2 | 69 (69) |
| Brody | 2 | 50 | 20 | 2 | 72 (72) |
| Zębowo | 4 | 100 | 20 | 7 | 127 (127) |
| Chmielinko | 2 | 50 | 15 | 4 | 69 (69) |
| Lwówek | 5 | 125 | 72,5 | 12 | 209,5 (206,5) |
| Posadowo | 2 | 50 | 15 | 2 | 67 (62) |
| R A Z E M | | | | | 613,5 (605,5) |

(w nawiasie podano wartości z roku szkolnego 2016/2017 – stan na czerwiec 2017)

Projekty organizacyjne: szkoły podstawowe (XI 2017)

| szkoła | Godziny z ramowego planu nauczania | Płatne z budżetu gminy | | | | | | Razem z budżetu | Razem ilość godzin |
|---------------|------------------------------------|------------------------|--------------------------|----------------|-------------------|----------------|------------------|--------------------|------------------------|
| | | Gimn. Korekcyj. | Rewalid. N. indywidualne | Bibl. | Świetlica | Logop. pedagog | Podział na grupy | | |
| SP Brody | 188 (153) | 6 (6) | 6 (4) | 10 (10) | 7 (7,5) | 7 (6) | 3 (3) | 39 (36,5) | 227 (189,5) |
| SP Chmielinko | 183 (154) | 6 (6) | 20 (20) | 10 (10) | 15 (14) | 7 (6) | 1 (1) | 59 (57) | 242 (211) |
| SP Lwówek | 402,5 (332) | 6 (7) | 34 (24) | 25 (25) | 42,5 (42,5) | 18 (19) | 13 (8) | 138,5 (125,5) | 541 (457,5) |
| SP Pakosław | 183 (154) | 4 (6) | 6 (4) | 10 (10) | 2 (8) | 7 (6) | - (-) | 29 (34) | 212 (188) |
| SP Posadowo | 177 (147) | 4 (6) | 12 (12) | 10 (10) | 16 (16) | 7 (6) | 3 (2) | 52 (52) | 229 (199) |
| SP Zębowo | 188 (178) | 6 (6) | 12 (10) | 15 (15) | 16,5 (25,5) | 7 (7) | 5 (-) | 61,5 (63,5) | 249,5 (241,5) |
| RAZEM | 1321,5 (1118) | 32 (37) | 90 (74) | 80 (80) | 99 (113,5) | 53 (50) | 25 (14) | 379 (368,5) | 1700,5 (1486,5) |

(w nawiasie podano wartości z roku szkolnego 2016/2017 – stan na czerwiec 2016)

Projekt organizacyjny: Gimnazjum Lwówek (XI 2017)

| szkoła | Godziny z ramowego planu nauczania | Płatne z budżetu gminy | | | | | | Razem z budżetu | Razem ilość godzin |
|-------------------------|------------------------------------|-----------------------------|--------------------------|--------------------------|--------------------------|--------------------------|------------------------|-------------------------------|-------------------------------|
| | | Świetlica, biblioteka | Pedagog | Psycholog | N.indyw. Rewalid. | Podział na grupy | Doradz. Zawod. Etyka | | |
| Gimnazjum Lwówek | 262 (423) | 33 (30,58) | 20 (20) | 10 (15) | 42 (74) | 34 (57) | 6 (8) | 145 (204,58) | 407 (627,58) |

(w nawiasie podano wartości z roku szkolnego 2016/2017 – stan na czerwiec 2017)

Ilość dzieci dowożonych do szkół i przedszkoli w Gminie Lwówek w roku szkolnym 2017/2018

| | |
|-------------------------------|------------------|
| SP Lwówek | 34 |
| ZSPiP Chmielinko | 43 |
| ZSPiP Posadowo | 72 |
| ZSPiP Pakosław | - |
| ZSiP Brody | 43 |
| ZSPiP Zębowo | 90 |
| GIMNAZJUM | 117 |
| Przedszkole Lwówek | 12 |
| Dzieci niepełnosprawne | 18 (12+6) |
| R A Z E M | 429 |

Dowozy do placówek oświatowych

Koszt dowozów w 2016 r.:

669 729,88 zł. – plan; 559 037,41 zł. – wykonanie.

Do ważniejszych wydatków zaliczamy:

- wynagrodzenie osobowe (kierowcy): - 68 890,56 zł,
- wynagrodzenie bezosobowe (opiekunowie): - 58 536,69 zł,
- paliwo i mat. eksploat. do pojazdów gminnych: - 60 247,39 zł,
- dowozy dzieci przez firmy zewnętrzne: - 320 599,87 zł.

Dowozy do placówek oświatowych

Harmonogram dowozów do placówek oświat. w roku szkolnym 2017/2018

1. Wymyślanka – Komorowo – Komorowice – Zębowo – Linie: **620 km/tydz.**
2. Bródki – Brody – Pakosław – Lwówek – Grońsko: **598 km/tydz.**
3. Pawłówek – Konin – Zgierzanka – Posadowo – Lwówek – Zębowo – Linie – Tarnowiec: **652,5 km/tydz.**

Dowozy realizuje firma: **H.M.F. Filip Staśkiewicz** – umowa nr 05/2015 z dnia 25.08.2015 r. Kwota brutto za 1 km: **2,80 zł.**

4. Lwówek – Zbąszyń – Lwówek: **1 220 km/tydz.**

Dowozy realizuje firma: **Usługi-Transport DACHMAR** – umowa nr 07/2017 z dnia 11.08.2017 r. Kwota brutto za 1 km: **1,48 zł.**

5. Chmielinko – Lipka Wielka – Władysławowo – Posadowo – Grońsko: **710,5 km/tydz.**

6. Lwówek – Sielinko – Wolsztyn – Lwówek: **1 260 km/tydz.**

Dowozy realizowane są pojazdami należącymi do gminy Lwówek

W roku 2017/2018 łączna ilość regularnych dowozów dzieci do placówek oświatowych wynosi **5 061 km/tydzień.**

Ilość etatów nauczycieli zatrudnionych w placówkach oświatowych z podziałem na stopnie awansu zawodowego w roku szkolnym 2017/2018

| nauczyciele | Przedszkole | SP Lwówek | ZSiP Brody | ZSiP Chmielinko | ZSiP Pakosław | SP Posadowo | ZSiP Zębowo | Gimn. Lwówek |
|------------------------------------|------------------------------|--------------------------------|--------------------------------|--------------------------------|--------------------------------|--------------------------------|--------------------------------|--------------------------------|
| dyplomowani | 6,37 | 10 | 7,81 | 7,80 | 6,93 | 6,03 | 9,82 | 17,53 |
| mianowani | 0,18 | 13,44 | 4,72 | 3,94 | 4,84 | 5,61 | 4,31 | 6,22 |
| kontraktowi | 1 | 2,44 | 1 | 0,75 | 0 | 2,20 | 3 | 0,50 |
| Stażyści i nauczyciele bez stopnia | 0 | 1,50 | 0 | 0 | 1,38 | 0 | 1 | 0 |
| Razem ilość etatów | 8,55 (7,75) | 27,38 (25,41) | 13,53 (12,16) | 12,49 (11,58) | 13,15 (13,12) | 13,84 (16,15) | 18,13 (18,57) | 24,25 (29,80) |

(w nawiasie podano wartości z roku szkolnego 2016/2017 – stan na wrzesień)

Finansowy obraz oświaty gminnej

2016 rok

| | Gimnazjum | Sp. Lwówek | ZSPiP Posadowo | ZSiP Brody | ZSPiP Pakosław | ZSPiP Chmielinko | ZSPiP Zębowo | Przedszkole i Żłobek Lwówek | Razem |
|----------------------------|--------------|--------------|----------------------------|----------------------------|----------------------------|----------------------------|------------------------------|------------------------------|--------------------------------|
| Wydatki placowe | 2 389 239,07 | 1 897 184,97 | 1 063 144,56 883 514,09 | 1 100 158,72 877 417,58 | 1 076 528,39 829 659,20 | 1 074 696,97 830 114,34 | 1 385 656,54 1 127 095,42 | 1 336 927,46 970 806,72 | 11 323 536,68 9 805 031,39 |
| Wydatki pozapłacowe | 172 665,82 | 163 692,90 | 92 722,53 76 767,75 | 140 234,20 100 671,89 | 93 948,15 75 262,48 | 114 671,97 75 809,58 | 145 115,78 137 998,68 | 201 644,03 116 849,77 | 1 124 695,38 919 718,87 |
| Wydatki ogółem | 2 566 832,89 | 2 060 877,87 | 1 168 747,09 973 161,84 | 1 259 632,99 979 911,13 | 1 194 501,41 915 005,04 | 1 217 995,57 918 874,81 | 1 536 146,64 1 270 168,42 | 1 654 242,74 1 185 267,74 | 12 745 034,44 10 956 156,98 |
| W przeliczeniu na 1 ucznia | 8 642,53 | 8 908,44 | 12 567,17 14 311,21 | 9 127,77 10 424,59 | 12 065,67 13 455,96 | 11 072,69 13 126,78 | 8 170,99 11 340,79 | 11 487,80 9 877,23 | 9 729,03 11 532,80 |
| Subwencja na placówkę | 2 331 619,00 | 2 376 710,00 | 576 965,00 | 942 017,00 | 658 434,00 | 669 563,00 | 1 134 481,00 | 22 840,00 | 8 712 629,00 |

Subwencja oświatowa na 2016 r.: **8 712 629,00 zł.**

Kolorem niebieskim zaznaczono wydatki na placówki (bez przedszkoli i oddziałów zerowych, a w przypadku Przedszkola w Lwówku - bez Żłobka).

Wydatki oświaty w 2016 r.

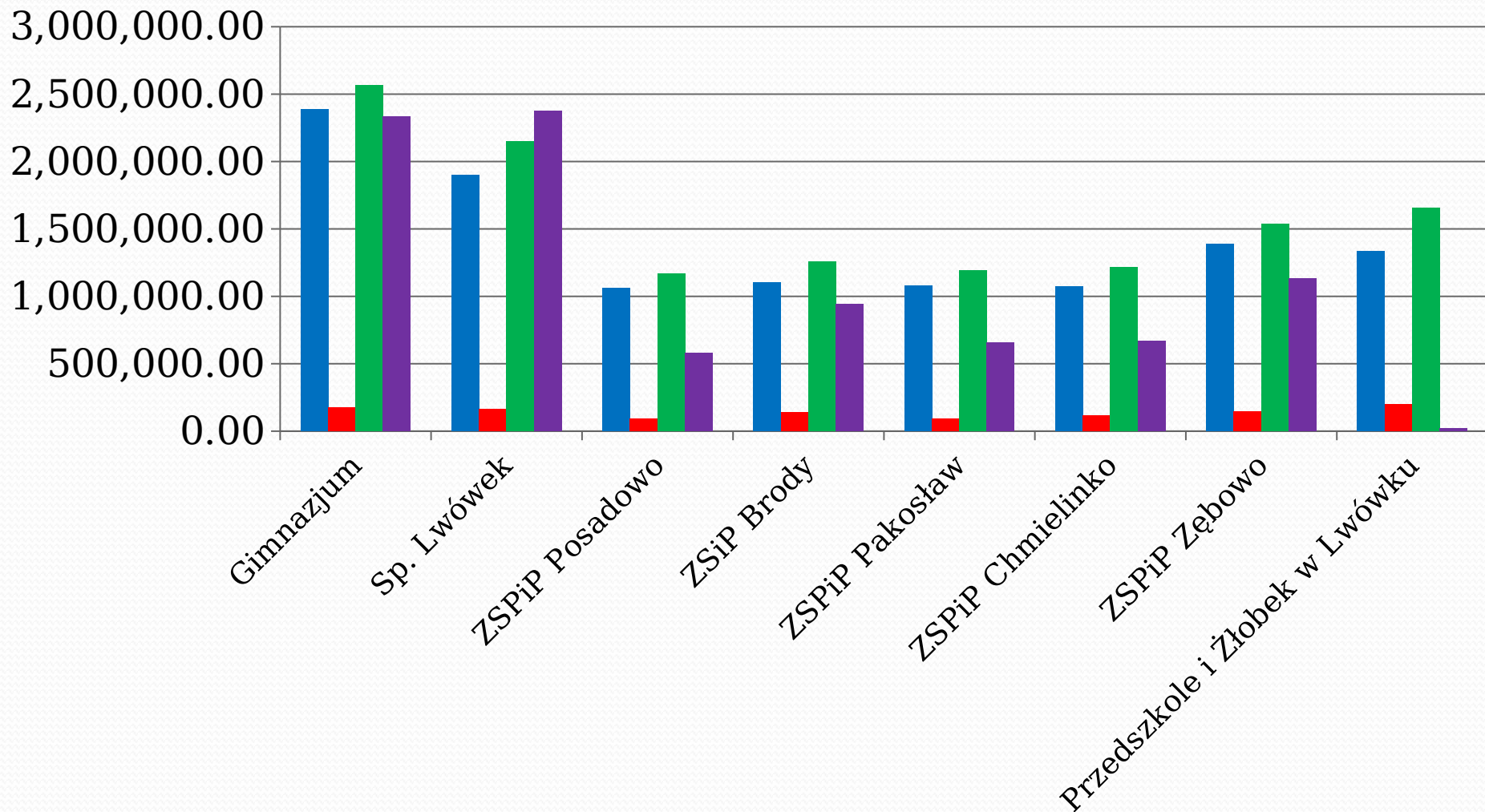

■ Wydatki płacowe ■ Wydatki pozapłacowe
■ Wydatki ogółem ■ Subwencja

Wydatki oświaty w przeliczeniu na 1 ucznia w 2016

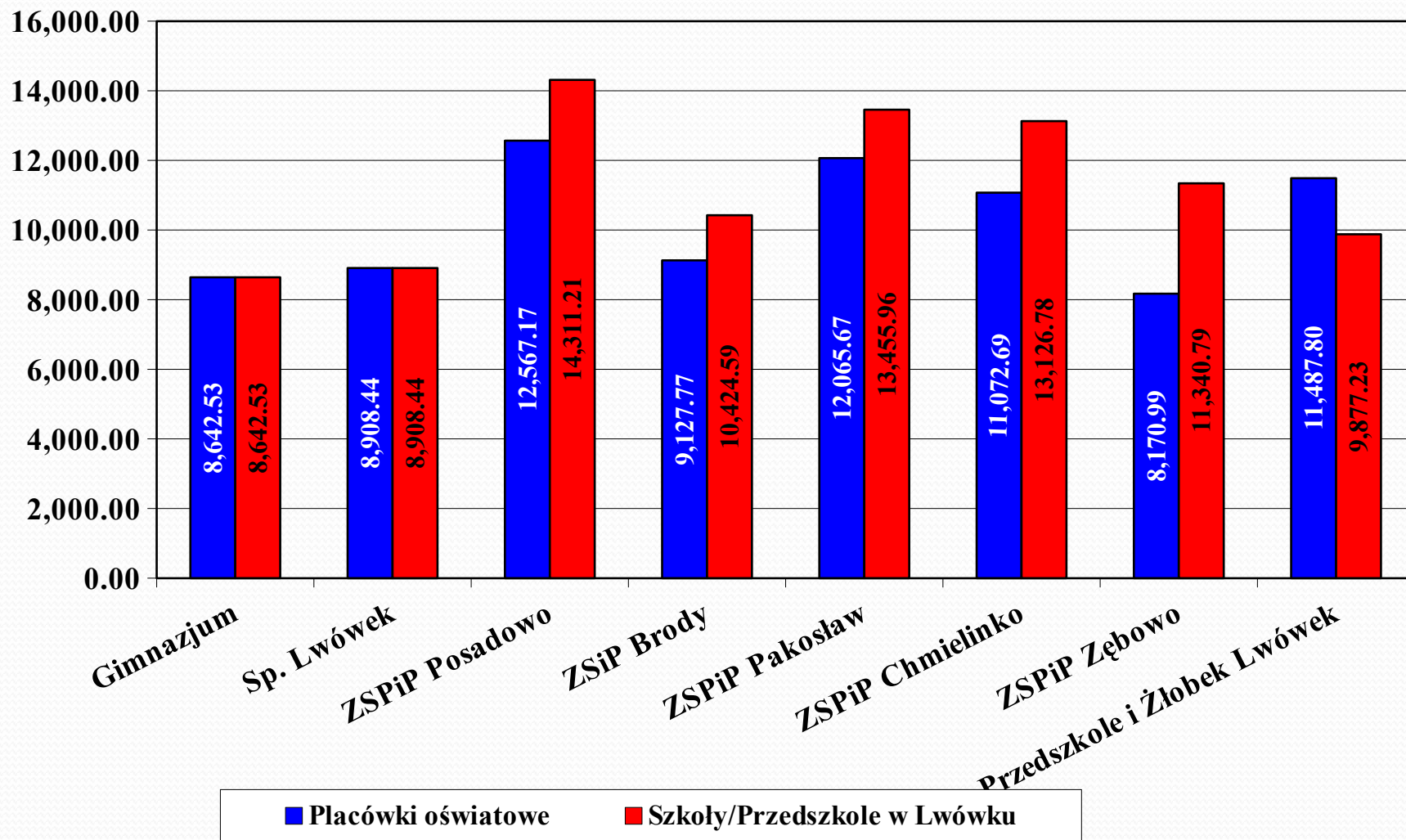

Największe remonty i inwestycje w placówkach oświatowych w 2016 r.

- **Szkoła Podstawowa w Lwówku:**

- 1) Modernizacja obiektów oświatowych (wymiana wykładziny i remont kotła C.O.) – 14 499,04 zł.
- 2) Naprawa bojlera i modernizacja inst. ciepłej - 2.214,00 zł.
- 3) Montaż ścianki działowej z osadzeniem drzwi w sali sportowej - 1.000,00 zł.
- 4) naprawa instalacji c.o. - 2.490,68 zł.
- 5) Zakup pomocy dydaktycznych, sprzętu gospodarczego, drukarki – 2 335,00 zł.

Największe remonty i inwestycje w placówkach oświatowych w 2016 r.

- **Zespół Szkoły Podstawowej i Przedszkola w Posadowie:**
 - 1) Modernizacja obiektów oświatowych (wymiana wykładziny w sali lekcyjnej, wymiana rynien w Sali gimnastycznej, wymiana chodnika przed wejściem, montaż drzwi ognioodpornych do kotłowni) – 12 493,20 zł.
 - 2) Remont pokoju nauczycielskiego i gabinetu dyrektora – 5 000,00 zł.
 - 3) Wymiana kaloryferów – 1 900,00 zł.
 - 4) Zakup komputera i mebli szkolnych dla szkoły i przedszkola – 4 952,10 zł.
 - 5) Naprawa sprzętu na placu zabaw w przedszkolu – 615,00 zł.

Największe remonty i inwestycje w placówkach oświatowych w 2016 r.

- **Zespół Szkoły Podstawowej i Przedszkola w Pakosławiu:**
 - 1) Modernizacja obiektów oświatowych (remont dachu budynku gospodarczego, malowanie dwóch sal lekcyjnych, renowacja drzwi wejściowych) – 14 780,00 zł.
 - 2) Zakup wykładziny podłogowej – 789,23 zł.
 - 3) Modernizacja pracowni komputerowej, wymiana komputerów – 7 000,00 zł.
 - 4) Naprawa instalacji elektrycznej w Przedszkolu – 1 300,00 zł.

Największe remonty i inwestycje w placówkach oświatowych w 2016 r.

- **Zespół Szkoły Podstawowej i Przedszkola w Chmielinku:**
 - 1) Modernizacja obiektów oświatowych (modernizacja instalacji elektrycznej, wymiana zadaszenia nad schodami, malowanie korytarza oraz sal lekcyjnych) – 25 670,00 zł.
 - 2) Zakup kuchenki gazowej – 1 140,00 zł.
 - 3) Zakup tablic sucho-ścieralnych – 1 810,00 zł.
 - 4) Modernizacja instalacji elektrycznej w Przedszkolu – 1 000,00 zł.
 - 5) Remont łazienek i pomieszczeń socjalnych w Przedszkolu - 17 000,00 zł

Największe remonty i inwestycje w placówkach oświatowych w 2016 r.

- **Zespół Szkoły Podstawowej i Przedszkola w Zębowie:**
 - 1) Modernizacja obiektów oświatowych (remont boiska szkolnego – nawierzchnia z kostki) – 38 000,00 zł.
 - 2) Wymiana instalacji elektrycznej – 1 000,00 zł.
 - 3) Zakup mebli szkolnych – 4 060,80 zł.
 - 4) Zakup komputera, oprogramowania i drukarki – 8 227,80 zł.
 - 5) Doposażenie placu zabaw w Przedszkolu – 480,00 zł.

Największe remonty i inwestycje w placówkach oświatowych w 2016 r.

- **Zespół Szkoły i Przedszkola w Brodach:**

- 1) Modernizacja obiektów oświatowych (wymiana okien, remont komina, wymiana pieca kaflowego, remont budynku) – 33 355,00 zł.
- 2) Naprawa i wymiana tablicy rozdzielczej licznika energii elektrycznej – 1 700,00 zł.
- 3) Modernizacja instalacji C.O. w przedszkolu – 6 093,43 zł.

Największe remonty i inwestycje w placówkach oświatowych w 2016 r.

- **Przedszkole i Żłobek w Lwówku:**

- 1) Modernizacja budynku przedszkola, dostosowanie pomieszczenia i łazienek na potrzeby nowej sali zajęć – 15 000,00 zł.
- 2) Adaptacja budynku „starego przedszkola” na żłobek – 1 790 230,06 zł.

Największe remonty i inwestycje w placówkach oświatowych w 2016 r.

- **Gimnazjum w Lwówku:**

- 1) Remont tarasu – 20 440,55 zł.
- 2) Naprawa systemu wizyjnego – 1 550,00 zł.
- 3) Zakup 3 zestawów multimedialnych (tablice interaktywne, projektor i komputer – 16 000,00 zł.