

*Informacja
o stanie realizacji
zadań oświatowych*

Urząd Miasta
i Gminy Lwówek

Wyniki
egzaminu gimnazjalnego
w roku szkolnym 2017/2018

Wyniki egzaminu gimnazjalnego

	historia i wos		j. polski		przedmioty przyrodnicze		matematyka		j. angielski podstawowy		j. angielski rozszerzony	
	2017	2018	2017	2018	2017	2018	2017	2018	2017	2018	2017	2018
średnia gimnazjum	56,80	58,84	63,60	64,06	48,75	52,78	43,16	46,11	56,54	59,13	40,66	42,59
średnia powiat	55,96	55,63	64,83	62,70	49,58	52,77	44,37	46,03	60,97	62,92	44,58	47,41
średnia województwo	57,91	58,05	66,69	65,87	51,64	55,06	45,59	50,48	65,31	66,47	47,60	50,43
średnia okręgu	57,27	57,29	66,57	65,51	50,92	54,35	44,85	49,68	65,57	66,47	48,61	51,29

Gimnazjum Lwówek – historia i WOS

Wyniki standaryzowane szkoły z lat 2012 – 2018

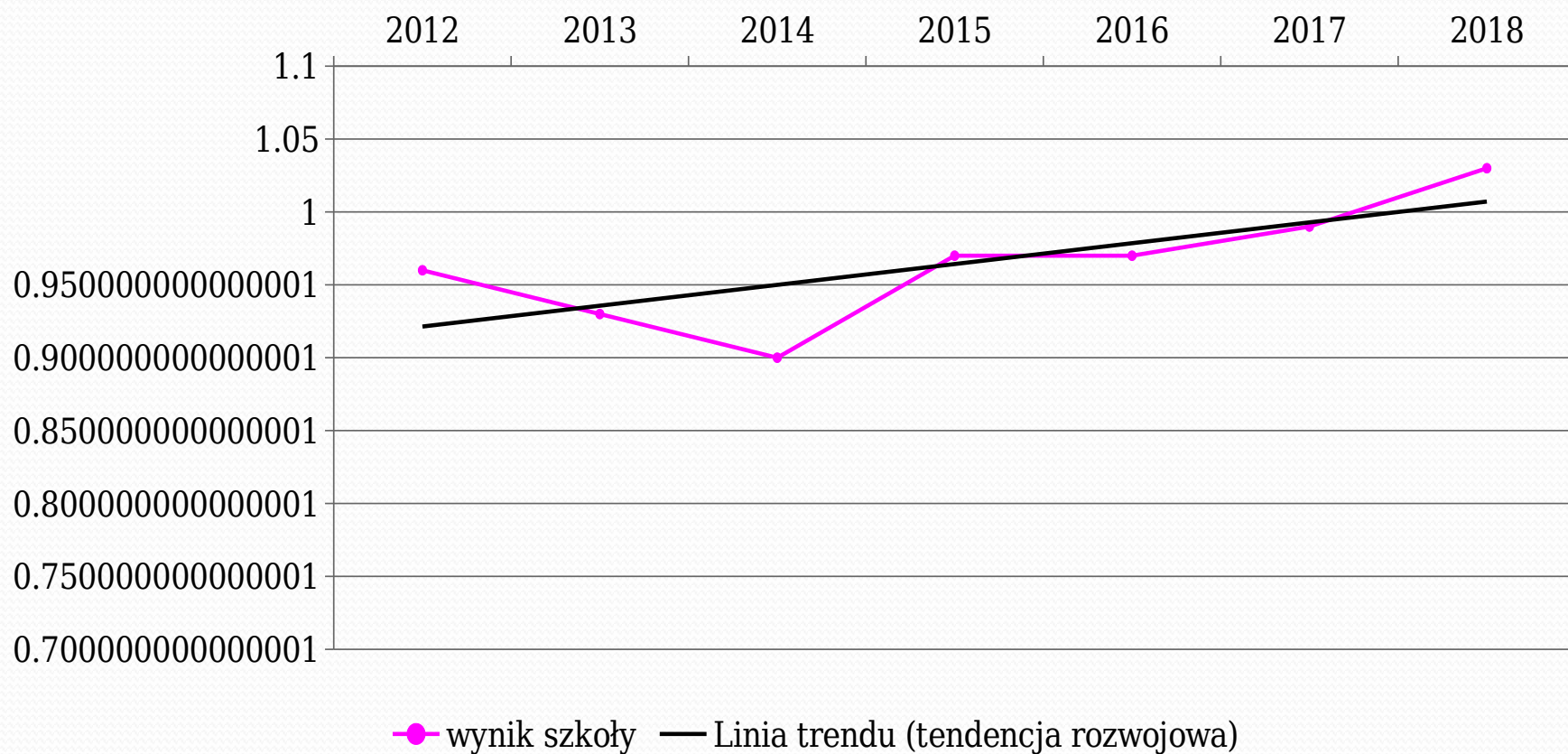

Gimnazjum Lwówek – j. polski

Wyniki standaryzowane szkoły z lat 2012 - 2018

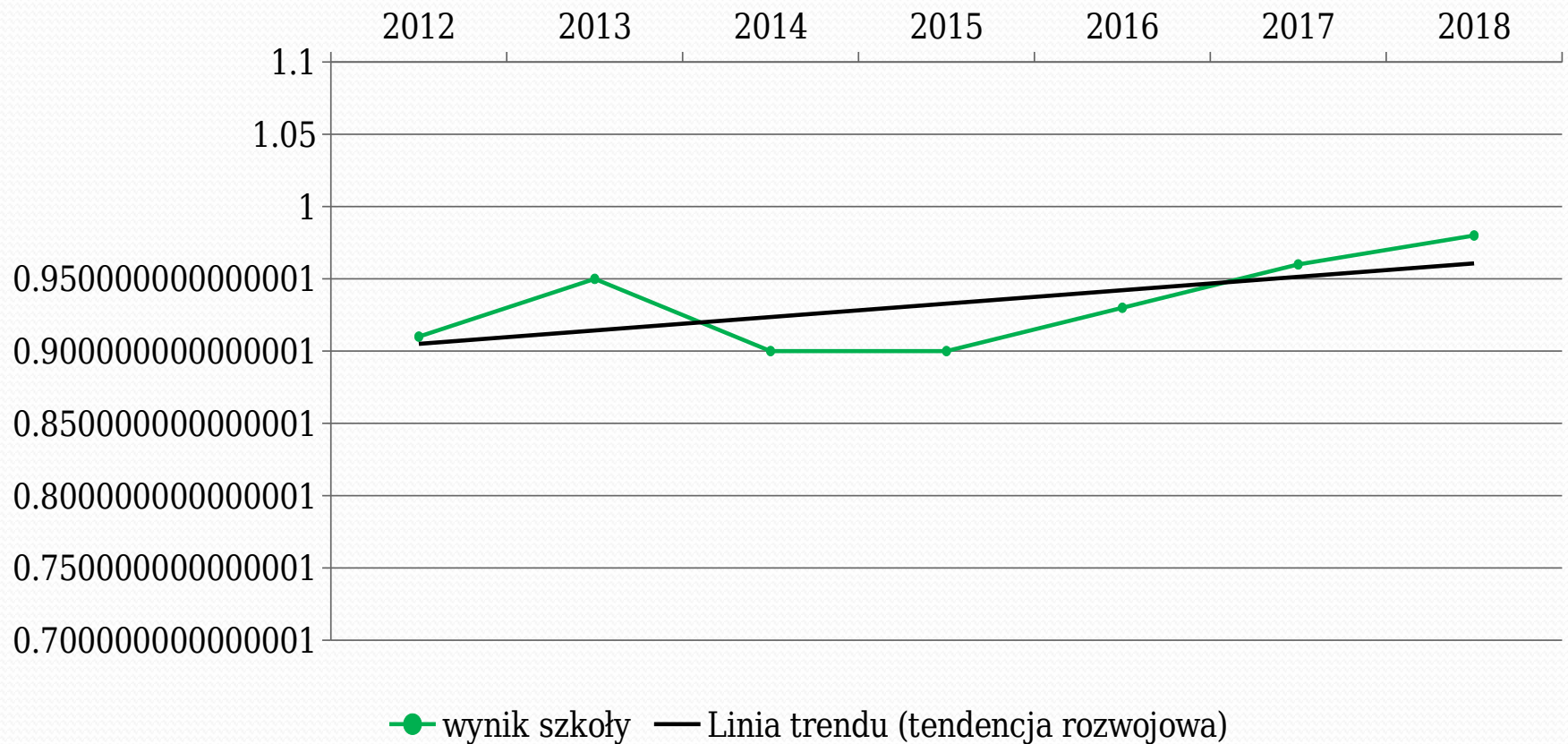

Gimnazjum Lwówek – przedmioty przyrodnicze

Wyniki standaryzowane szkoły z lat 2012 - 2018

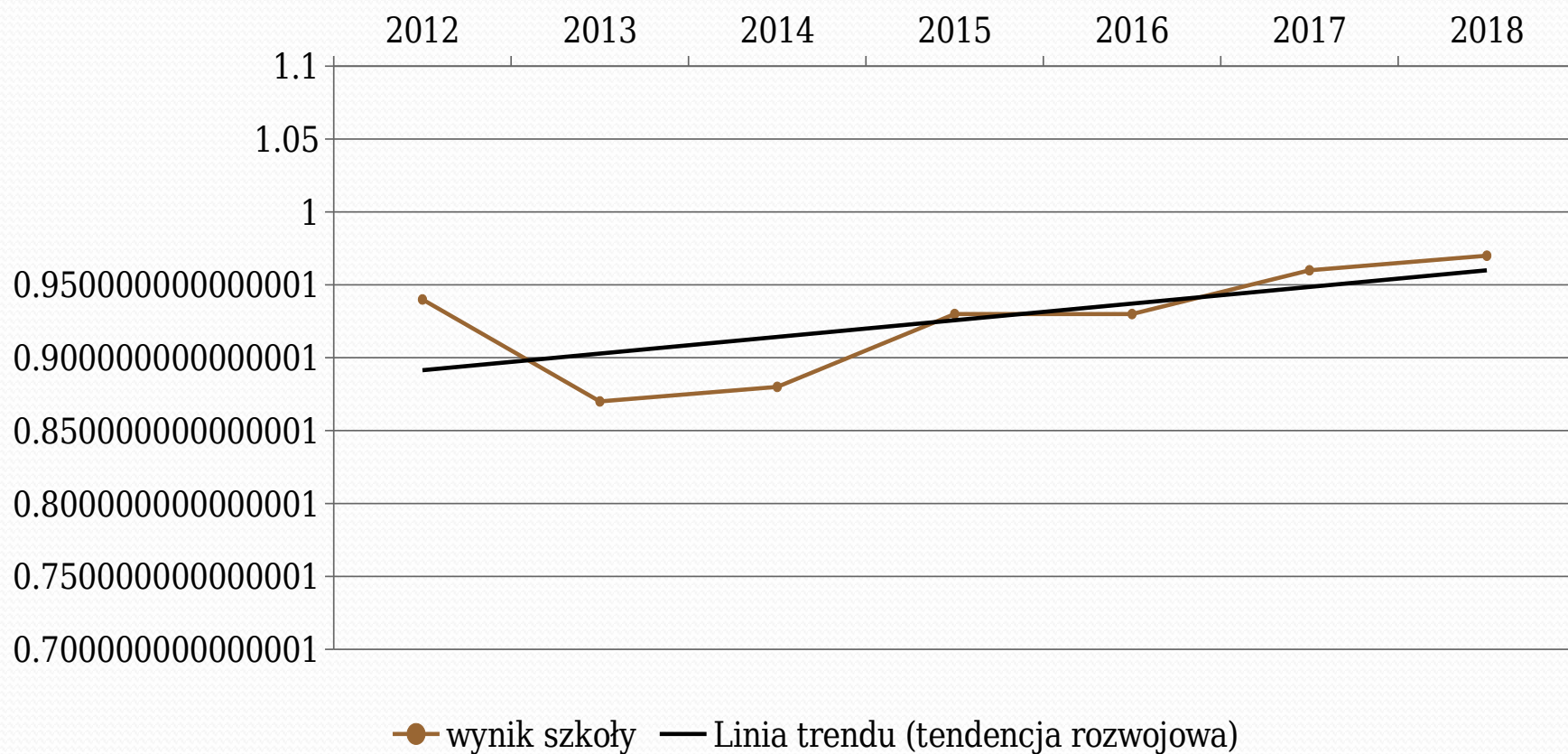

Gimnazjum Lwówek – matematyka

Wyniki standaryzowane szkoły z lat 2012 - 2018

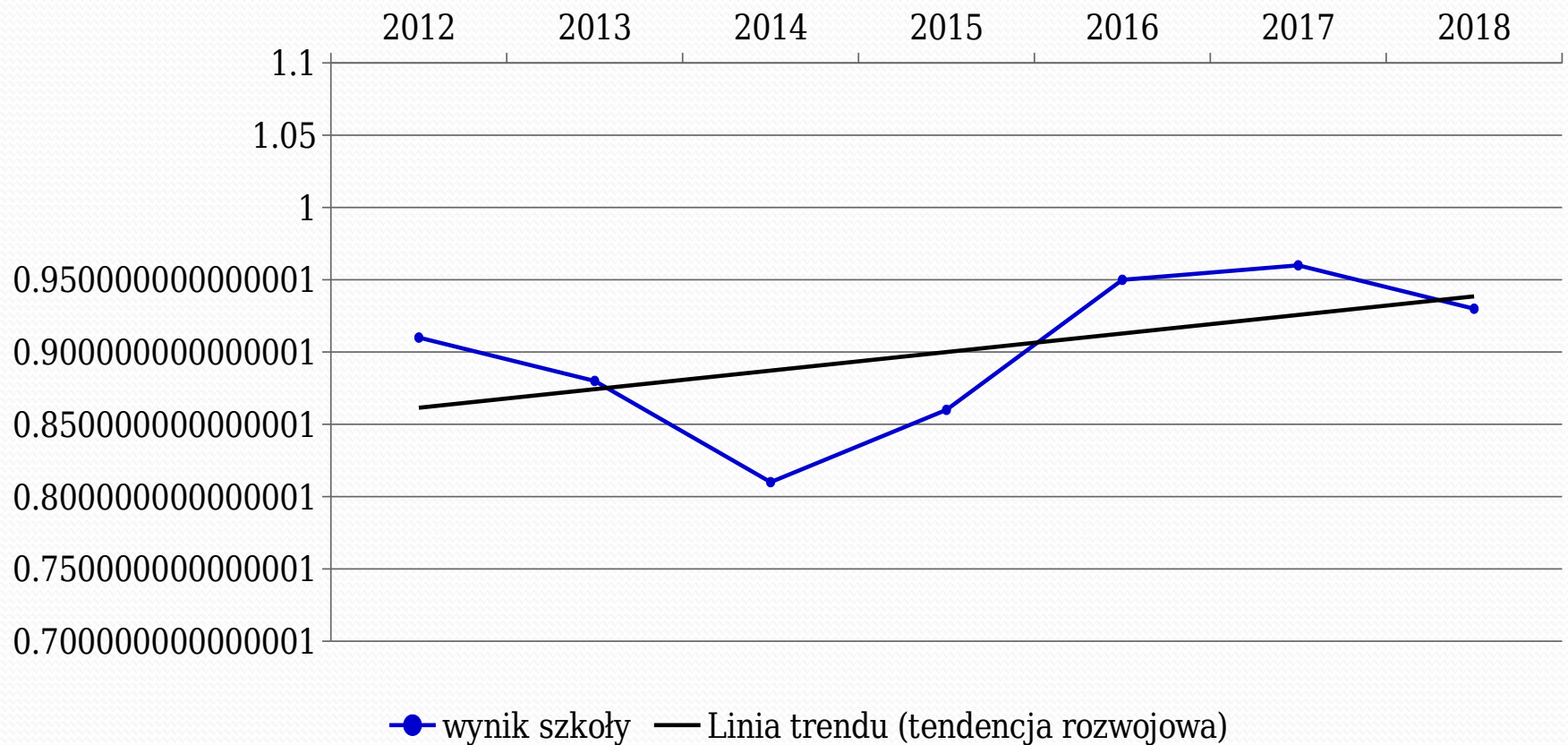

Gimnazjum Lwówek – j. angielski – poziom podstawowy

Wyniki standaryzowane szkoły z lat 2012 - 2018

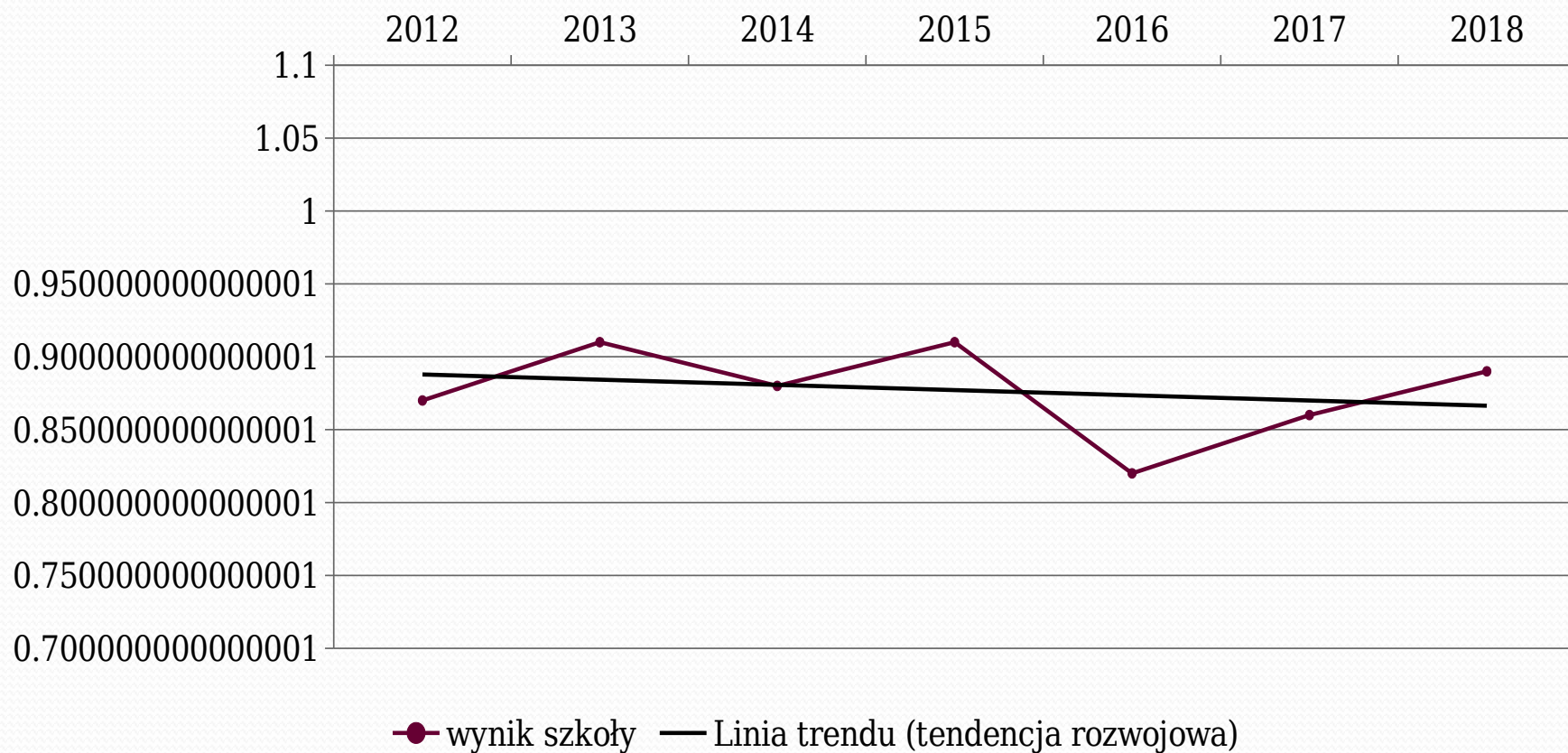

Gimnazjum Lwówek – j. angielski – poziom rozszerzony

Wyniki standaryzowane szkoły z lat 2012 - 2018

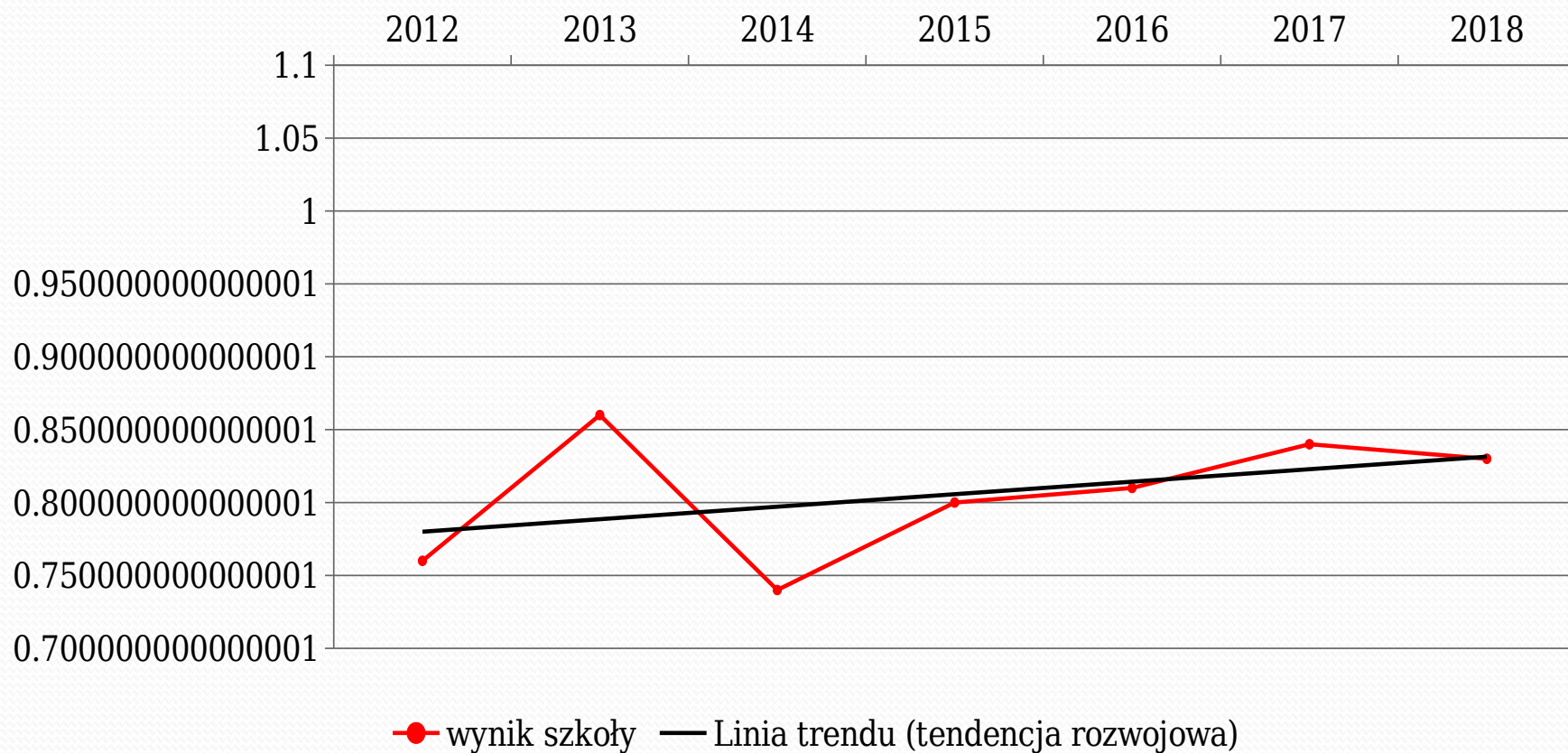

Wyniki egzaminów w Gimnazjum w Lwówku

Wyniki standaryzowane szkoły z lat 2012 – 2018

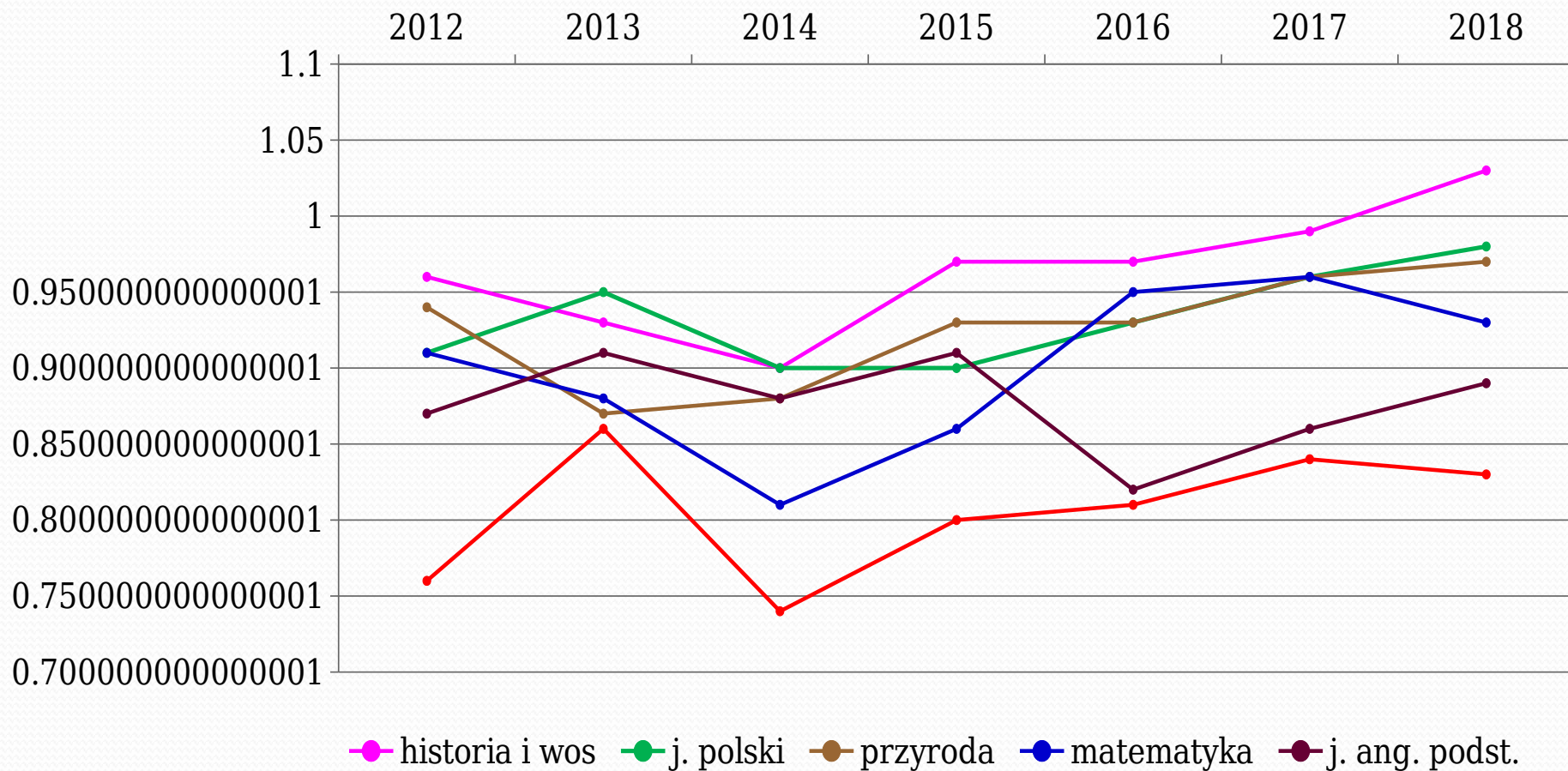

Gimnazjum Lwówek – wyniki łączne

Wyniki standaryzowane szkoły z lat 2006 - 2018

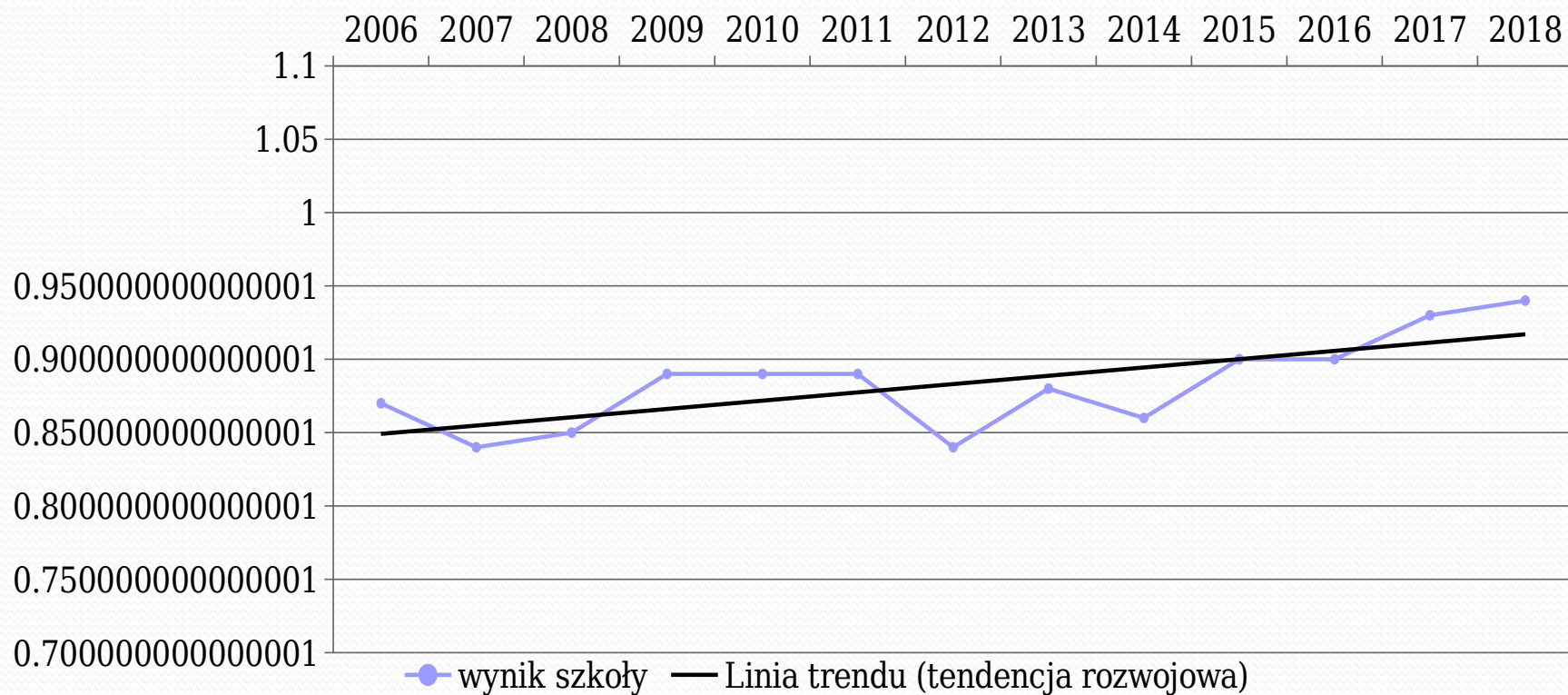

Oświata Lwówek

I n f o r m a c j e

Rok szkolny 2018 / 2019

Liczba dzieci w placówkach oświatowych

	2017/2018	2018/2019
SP Lwówek	275	309
SP Chmielinko	80	83
SP Posadowo	75	93
SP Pakosław	69	71
SP Brody	101	114
SP Zębowo	138	147
RAZEM	738	817

	2017/2018	2018/2019
Przedszkole Lwówek	124	123
Przedszkole Posadowo	27	34
Przedszkole Pakosław	31	32
Przedszkole Chmielinko	33	29
Przedszkole Brody	46	37
Przedszkole Zębowo	70	68
RAZEM	331	323

Gimnazjum Lwówek		Klasa I	Klasa II	Klasa III	Razem
	2017/2018	0	95	90	185
	2018/2019	0	0	96	96

	Szkoły	Przedszkola	Żłobek	Razem
2017/2018	923	331	67	1321
2018/2019	913	323	76	1312

Projekty organizacyjne: przedszkola

(XI 2018)

Przedszkole	Ilość oddziałów	Obowiązkowe godziny bezpłatne	Godziny powyżej 25 objęte opłatą 1zł za godzinę	Godziny płatne przez organ prowadzący	Razem ilość godzin
Pakośław	2	50	20	4	74 (69)
Brody	2	50	20	2	72 (72)
Zębowo	4	100	20	7	127 (129)
Chmielinko	2	50	14	5	69 (69)
Lwówek	5	125	71,5	13	209,5 (209,5)
Posadowo	2	50	15	2	67 (67)
R A Z E M					618,5 (615,5)

(w nawiasie podano wartości z roku szkolnego 2017/2018 – stan na czerwiec 2018)

Projekty organizacyjne: szkoły podstawowe (XI 2018)

szkoła	Godziny z ramowego planu nauczania	Płatne z budżetu gminy						Razem z budżetu	Razem ilość godzin
		Gimn. Korekcyj.	Rewalid. N. indywidualne	Bibl.	Świetlica	Logop. pedagog	Podział na grupy		
SP Brody	222,5 (188)	6 (6)	4 (6)	10 (10)	7,5 (7)	8 (7)	3 (3)	38,5 (39)	261 (227)
SP Chmielinko	213,5 (183)	5 (6)	12 (20)	10 (10)	15 (15)	8 (7)	3 (1)	53 (59)	266,5 (242)
SP Lwówek	477 (402,5)	5 (6)	31 (34)	25 (25)	42,5 (42,5)	18 (18)	19 (13)	140,5,5 (138,5)	617,5 (541)
SP Pakosław	211,5 (183)	4 (4)	4 (6)	10 (10)	4,45(3)	8 (7)	- (-)	30,45 (30)	241,95 (212)
SP Posadowo	211,5 (177)	4 (4)	19 (12)	10 (10)	16,5 (16)	8 (7)	3 (3)	60,5 (52)	272 (229)
SP Zębowo	226 (188)	4 (6)	28 (12)	15 (15)	16,5 (16,5)	8 (7)	5 (5)	76,5 (63,5)	302,5 (249,5)
RAZEM	1562 (1321,5)	28 (32)	98 (90)	80 (80)	102,45 (100)	58 (53)	33 (25)	379 (382)	1961,45 (1703,5)

(w nawiasie podano wartości z roku szkolnego 2017/2018 – stan na czerwiec 2018)

Projekt organizacyjny: Gimnazjum Lwówek (XI 2018)

szkoła	Godziny z ramowego planu nauczania	Płatne z budżetu gminy						Razem z budżetu	Razem ilość godzin
		Świetlica, biblioteka	Pedagog	Psycholog	N.indyw. Rewalid.	Podział na grupy	Doradz. Zawod. Etyka i inne		
Gimnazjum Lwówek	132 (262) (423)	23 (33) (30,58)	10 (20) (20)	0 (10) (15)	28 (42) (74)	12 (34) (57)	4 (6) (8)	77 (145) (204,58)	209 (407) (627,58)

(w nawiasie podano wartości z roku szkolnego 2016/2017 – stan na czerwiec 2017)

(w nawiasie podano wartości z roku szkolnego 2017/2018 – stan na czerwiec 2018)

Liczba dzieci dowożonych do szkół i przedszkoli w Gminie Lwówek w roku szkolnym 2018/2019

SP Lwówek	39
ZSPiP Chmielinko	44
ZSPiP Posadowo	83
ZSPiP Pakosław	-
ZSiP Brody	46
ZSPiP Zębowo	89
GIMNAZJUM	61
Przedszkole Lwówek	12
Dzieci niepełnosprawne	23 (13+6+3+1)
R A Z E M	397

Dowozy do placówek oświatowych

Koszt dowozów w 2017 r.:

593 068,00 zł. – plan; 574 652,10 zł. – wykonanie.

Do ważniejszych wydatków zaliczamy:

- wynagrodzenie osobowe (kierowcy): - 71 187,85 zł,
- wynagrodzenie bezosobowe (opiekunowie): - 76 696,21 zł,
- paliwo i mat. eksploat. do pojazdów gminnych: - 65 897,15 zł,
- dowozy dzieci przez firmy zewnętrzne: - 289 157,52 zł.

Dowozy do placówek oświatowych

Harmonogram dowozów do placówek oświat. w roku szkolnym 2018/2019

1. Wymyślanka – Komorowo – Komorowice – Zębowo – Linie: 725 km/tydz.
2. Chmielinko – Lipka Wielka – Władysławowo – Posadowo – Grońsko: 640,5 km/tydz.

Dowozy realizuje firma: **Usługi-Transport DACHMAR** Marek Dach – umowa nr 06/2018 z dnia 29.08.2018 r. Kwota brutto za 1 km: 3,77 zł (trasa nr 1) i 3,39 zł (trasa 2)

3. Bródki – Brody – Pakosław – Lwówek – Grońsko: 605 km/tydz.
4. Pawłówek – Konin – Zgierzanka – Posadowo – Lwówek – Zębowo – Linie – Tarnowiec: 629 km/tydz.

Dowozy realizuje firma: **PKS S.A. w Poznaniu** – umowa nr 07/2018 z dnia 29.08.2018 r. Kwota brutto za 1 km: 4,58 zł.

Łącznie realizowanych jest 2599,5 km tras dowozowych. W roku 2017/2018 było 2581 km za cenę 2,80 zł/km (trasa 1, 3 i 4).

Dodatkowo realizowany jest dowóz dzieci niepełnosprawnych na trasach

5. Lwówek – Zbąszyń – Lwówek: 1 350 km/tydz.
6. Lwówek – Sielinko – Wolsztyn – Lwówek: 1 235 km/tydz.

Dowozy te realizowane są pojazdami gminnymi – Ford Transit i Renault Trafic

Liczba etatów nauczycieli zatrudnionych w placówkach oświatowych z podziałem na stopnie awansu zawodowego w roku szkolnym 2018/2019

nauczyciele	Przedszkole	SP Lwówek	ZSiP Brody	ZSiP Chmielinko	ZSiP Pakosław	SP Posadowo	ZSiP Zębowo	Gimn. Lwówek
dyplomowani	6 (6,37)	12,61 (10)	9,22 (7,81)	11,43 (7,80)	8,39 (6,93)	7,51 (6,03)	9,55 (9,82)	9 (17,53)
mianowani	0,18	11,59 (13,44)	3,39 (4,72)	2,28 (3,94)	3,72 (4,84)	6,42 (5,61)	5,45 (4,31)	3,32 (6,22)
kontraktowi	2 (1)	1(2,44)	1(1)	1,11 (0,75)	0	1(2,20)	3,33(3)	0,22 (0,50)
Stażyści i nauczyciele bez stopnia	2 (0)	1,78 (1,50)	0(0)	0	1(1,38)	0	0(1)	0
Razem ilość etatów	10,18 (8,55)	26,98 (27,38)	14,61 (13,53)	15,04 (12,49)	13,11 (13,15)	14,93 (13,84)	18,33 (18,13)	12,54 (24,25)

(w nawiasie podano wartości z roku szkolnego 2017/2018 – stan na wrzesień)

Finansowy obraz oświaty gminnej

2017 rok

	Gimnazjum	Sp. Lwówek	ZSPiP Posadowo	ZSiP Brody	ZSPiP Pakosław	ZSPiP Chmielinko	ZSPiP Zębowo	Przedszkole i Żłobek Lwówek	Razem
Wydatki placowe	2 374 007,72	2 000 216,73	1 117 534,95 889 855,15	1 105 775,01 851 389,46	1 137 911,14 883 377,81	1 114 662,22 860 132,67	1 409 087,37 1 076 701,10	1 837 674,12 1 012 152,66	12 096 869,26 9 947 833,30 8 935 680,64
Wydatki pozapłacowe	151 263,06	315 650,80	189 735,60 173 071,32	124 481,15 93 230,21	127 741,39 105 613,71	118 154,09 96 083,55	175 963,38 166 704,40	320 811,51 94 522,77	1 523 800,98 1 196 139,82 1 101 617,05
Wydatki inne	12 015,00	95 535,30	6 300,00	28 026,43 5 837,78	22 786,11 5 533,69	22 687,96 6745,11	8650,53 8352,53	131 868,18 130 864,18	327 869,51 271 183,59 270 885,59
Wydatki ogółem	2 537 285,78	2 411 402,83	1 313 570,55 1 069 226,47	1 258 282,59 950 457,45	1 288 438,64 994 525,21	1 255 504,27 962 961,33	1 593 701,28 1 251 758,03	2 290 353,81 1 237 539,61	13 948 539,75 11 415 156,71 10 177 617,10
W przeliczeniu na 1 ucznia	13 715,06	8 768,74	12 878,14 14 256,35	8 559,75 9 410,47	12 884,38 14 413,41	11 110,66 12 037,02	7 662,03 9 070,71	11 991,38 9 980,16	10 558,32 10 902,73 11 026,67
Subwencja na placówkę	2 098 484,00	2 167 991,00	695 176,00	889 780,00	747 857,00	821 097,00	1 150 226,00	215 850,00	8 786 461,00

Subwencja oświatowa na 2017 r.: **8 786 461,00** zł.

Kolorem niebieskim zaznaczono wydatki na placówki (bez przedszkoli i oddziałów zerowych, a w przypadku Przedszkola w Lwówku - bez Żłobka).

Wydatki oświaty w 2017 r.

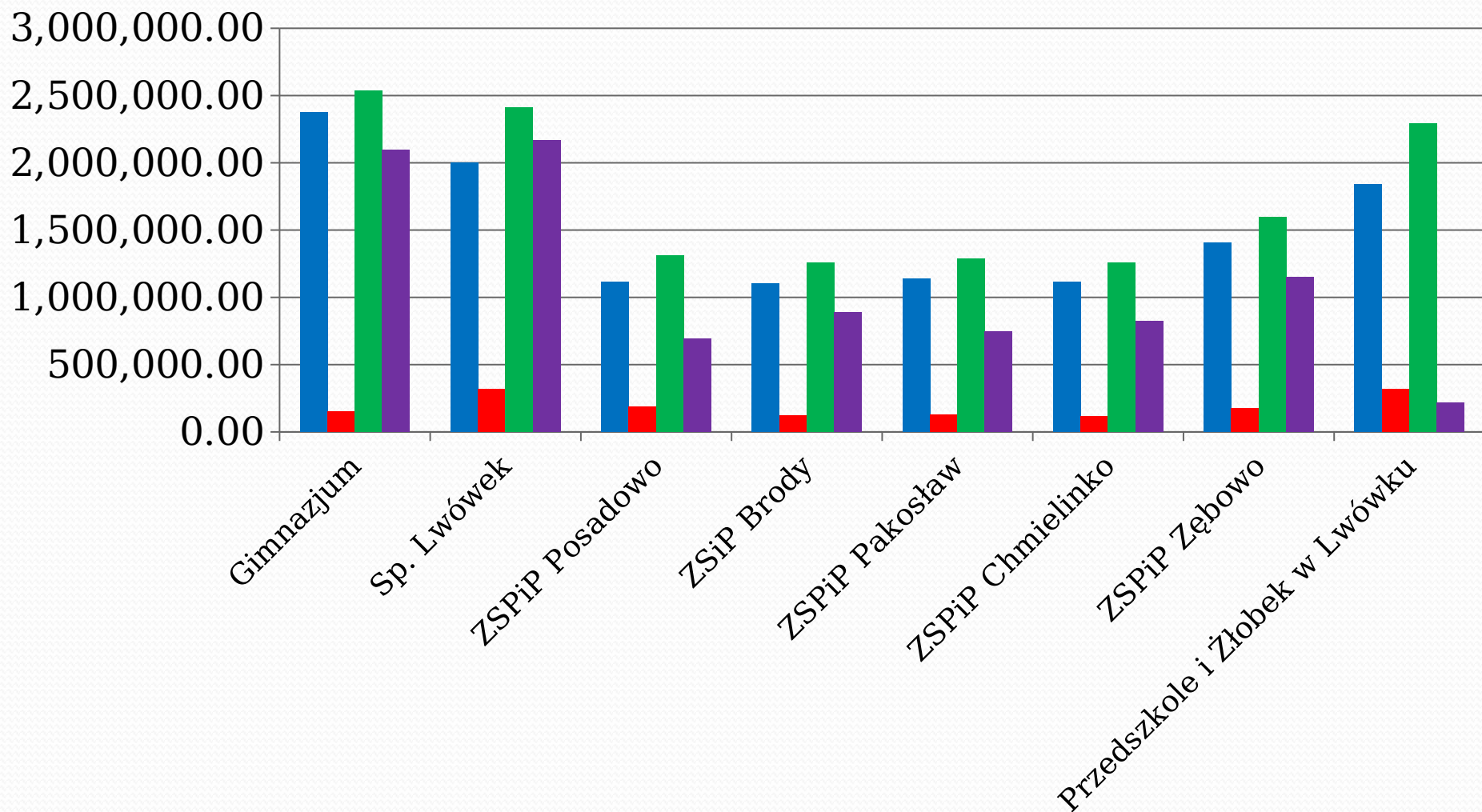

■ Wydatki płacowe ■ Wydatki pozapłacowe
■ Wydatki ogółem ■ Subwencja

Wydatki oświaty w przeliczeniu na 1 ucznia w 2017

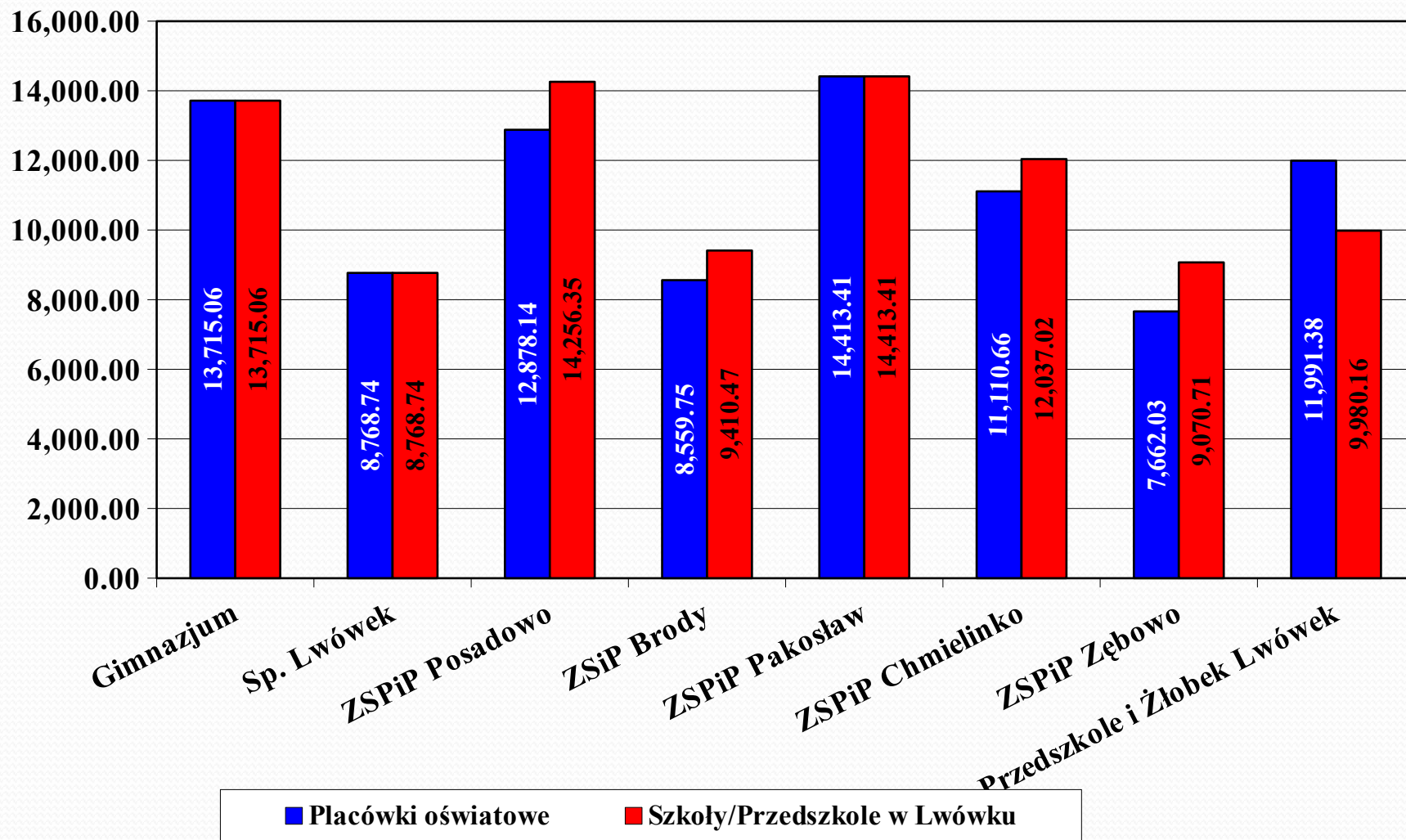

Największe remonty i inwestycje w placówkach oświatowych w 2017 r.

Zespół Szkoły Podstawowej i Przedszkola w Pakosławiu:

1) Adaptacja pomieszczenia na salę lekcyjną: 29 000,00 zł

Największe remonty i inwestycje w placówkach oświatowych w 2017 r.

Zespół Szkoły Podstawowej i Przedszkola w Chmielinku:

- 1) Wymiana instalacji elektrycznej i remont pomieszczeń po wymianie instalacji: 25 000,00 zł

Największe remonty i inwestycje w placówkach oświatowych w 2017 r.

Zespół Szkoły Podstawowej i Przedszkola w Zębowie:

- 1) Adaptacja klasy na salę przedszkolną - parter: 12 000,00 zł
- 2) Łazienka i ubikacja przedszkole - parter: 19 000,00 zł
- 3) Naprawa okien dachowych: 1 850,00 zł
- 4) Zakup mebli: 5 000,00 zł

Łącznie: 37 850 zł

Największe remonty i inwestycje w placówkach oświatowych w 2017 r.

Zespół Szkoły i Przedszkola w Brodach:

- 1) Remont biblioteki, malowanie Sali i schodów w czerwonej szkole: 15 000,00 zł
- 2) Daszek i wymiana kaloryfera w Przedszkolu: 2 000,00 zł
- 3) Zakup mebli: 5 000,00 zł

Łącznie: 22 000 zł

Największe remonty i inwestycje w placówkach oświatowych w 2017 r.

Zespół Szkoły Podstawowej i Przedszkola w Posadowie:

1. Wymiana pieca CO na piec gazowy, montaż butli, budowa kotłowni oraz nowej instalacji CO: 80 000 zł

Największe remonty i inwestycje w placówkach oświatowych w 2017 r.

Szkoła Podstawowa w Lwówku:

1. Wymiana pieca CO na piec gazowy, budowa kotłowni oraz nowej instalacji CO w nowej szkole, remont instalacji odgromowej w szkole: 101 000 zł